

Convocatoria

Carrera presencial

Lugar : AKAN "espacio de encuentro"

Ubicación: Tlaxco - Chignahuapan km 10 s/n Rancho la paz, Tlaxco, Tlaxcala
<https://goo.gl/maps/WtaaAnzvFdtMn7NS7>

Mi límite: reto y adversidad



DOMINGO
27
DE JUNIO
2021

21K - 7:30 hrs

10k - 8:00 hrs

5k - 8:30 hrs

Canicross 5k - 9:30 hrs



Categorías
Femenil y Varonil

Libre: De 18 a 40 años
Master: De 41 a 99 años
Canicross: Abierta

Se entregarán reconocimientos a los 3 primeros lugares de cada categoría



Costo de inscripción

5K - \$350.00

10k - \$450.00

21k - \$550.00

Canicross 5k - \$400.00



Forma de pago:

Realiza tú depósito a la cuenta 4152313716746834, banco BBVA a nombre de Víctor Paredes Urrusquieta y envía tu comprobante al correo: lapazakn@icloud.com o al número celular 2462387419, con los siguientes datos(Ficha de Inscripción):

- Nombre
- Apellidos
- Fecha de nacimiento
- Categoría en la que participas
- Distancia
- Sexo
- Talla de playera.



Incluye:

- Kit de participación (playera del evento y numero de corredor con chip)

Entrega: en lugar sede

Sábado de 12:00 a 20:00 horas

Domingo de 6:00 a 7:20 horas (costo adicional por entrega extraordinaria)

- Abastecimiento durante la ruta solo para 10 y 21 k, por ser una zona boscosa, se pide respeto a la flora y fauna del lugar, no se contara con bolsas o vasos desechables, la recomendación es llevar mochila, bolsa para liquido o botella para poder recargar en los puntos establecidos para tal fin.
- Abastecimiento de hidratación y entrega de medalla al finalizar la competencia.
- Rutas marcadas, staff durante la carrera.
- Resultados cronometrados.

Notas

- Las inscripciones vía internet se cierran el 18 de junio a las 24:00 horas en www.chronostart.com.mx y al correo victor.paredesua@me.com
- Las inscripciones pueden ser de manera presencial hasta 1 hora antes de cada evento (si existe cupo para su categoría y sin derecho a playera).
- Las inscripciones no son reembolsables ni transferibles a otro competidor.
- Los resultados se publicaran en CHRONOSTART después de finalizar las pruebas.
- Presentar firmada carta de exoneración.
- No habrá servicio de guardarropa.
- Se cuenta con amplio estacionamiento.

(Se recomienda pagar con moneda o papel de baja denominación)

Material Obligatorio del participante.

- Número de corredor
- Nutrición e hidratación personal.
- Tenis de montaña.
- Gorra y protector solar.
- Vaso colapsable.
- Lentes de sol.
- Reloj GPS.

En cualquier momento el staff podrá verificar el material, en caso de no llevarlo quedará el participante descalificado.

Medidas de seguridad y recomendaciones por COVID.

- Toma de temperatura al ingresar.
- Todos los que asistentes (Competidores y acompañantes) deben usar cubrebocas.
- Uso de gel antibacterial y sanitizante en el evento.
- Respetar las señalizaciones de sana distancia

TRAIL >>>>>>> RUNNING

CARRERA A CAMPO TRAVIESA

Rutas

ALTIMETRÍA 21K

Distancia: 21.4km Ganancia/Perdida de elev.: 639m - 641m Inclinación máx.: 30.7% - 34.0%

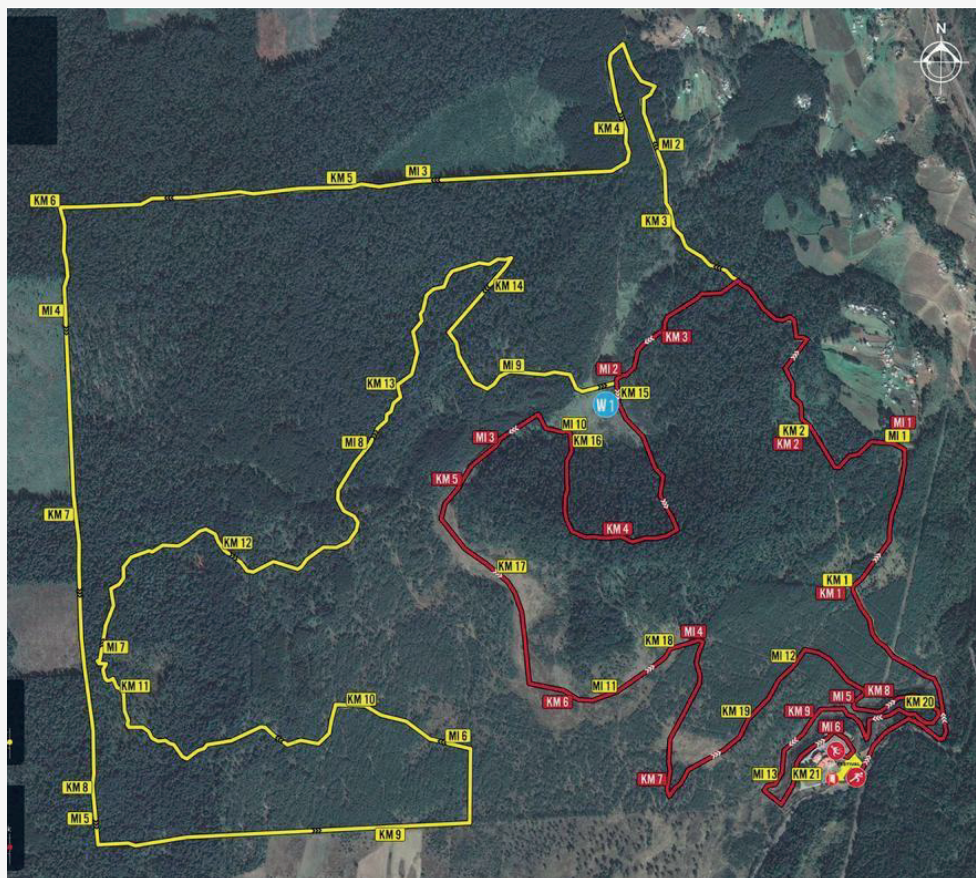
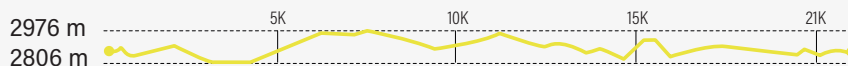

ALTIMETRÍA 10K

Distancia: 10km Ganancia/Perdida de elev.: 348m - 350m Inclinación máx.: 31.0% - 24.8%



TRAIL >>>>>> RUNNING

CARRERA A CAMPO TRAVIESA

Rutas

5k

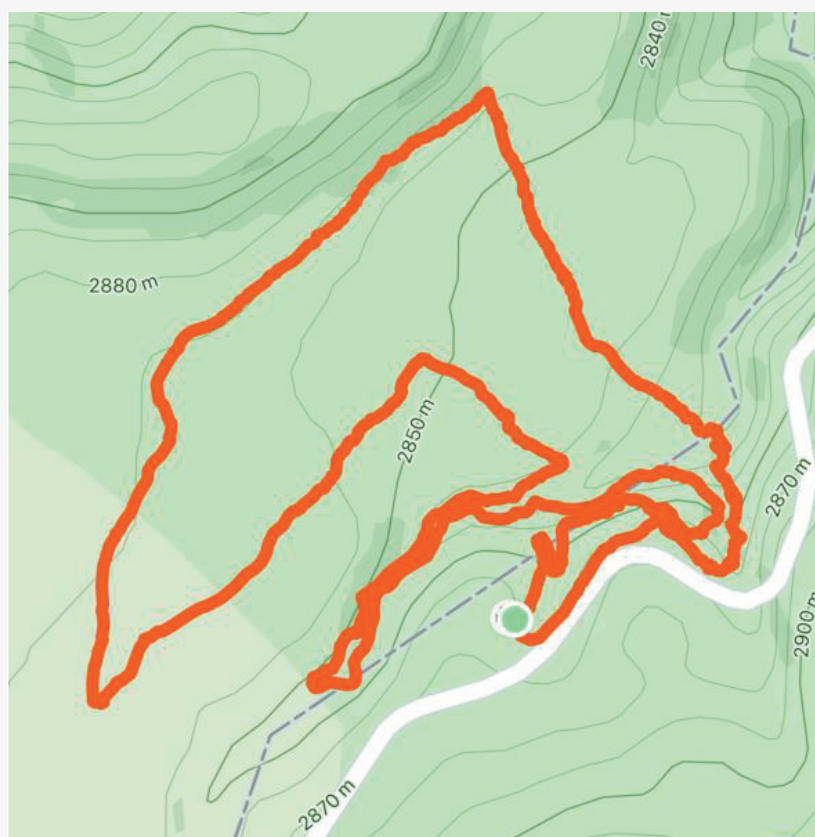

Mi límite: reto y adversidad

